

## MGS Seguros

### Lleida

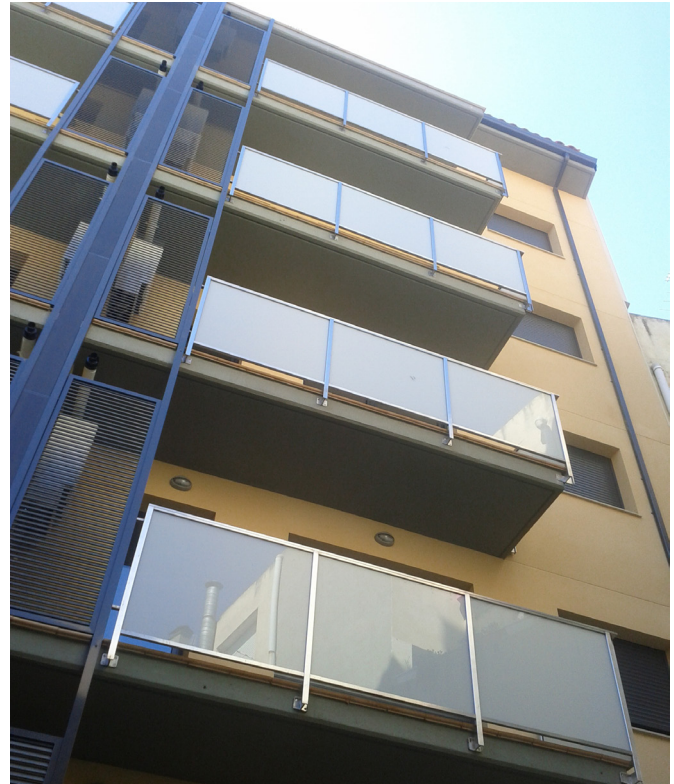

### Dos Bloques de Viviendas con Aparcamiento

#### Trabajos desarrollados :

Ingenibo Projects ha realizando el proyecto básico, ejecutivo y dirección de obra, teniendo el proyecto como característica principal, la conservación de la fachada por estar catalogada.

#### Características técnicas :

- |                           |                      |
|---------------------------|----------------------|
| • Superficie:             | 4.207 m <sup>2</sup> |
| • N° Viviendas:           | 29                   |
| • Plazas de aparcamiento: | 30                   |

Año de realización: 2007-2013